

## INDICATEURS CLÉS

Année civile 2021



### Nombre de sessions de formation mises en place : 305

- 1- Nombre de sessions de formation inter-entreprises : 9
- 2- Nombre de session de formation intra entreprises : 296



### Nombre de stagiaires formés : 226

Anglais :	170
Allemand :	14
Italien :	4
Espagnol :	3
Russe :	0
Chinois :	0
Français langue étrangère :	1
Japonais :	2
Flamand :	0
Portugais	2
Autre :	30



### Nombre d'heures stagiaires : 5315



## Nombre d'annulations (avant démarrage) : 8

### Cause des annulations

- Financier : 0
- Plus d'actualité – annulation client : 6
- Changement d'avis : 0
- Manque de temps : 0
- Entreprise en difficulté (redressement, dépôt...) : 0
- Démission dans l'entreprise : 1
- Licenciement : 1
- Handicap ne permettant pas de réaliser la formation souhaitée : 0



## Nombre d'abandons (en cours de formation) : 0

### Cause des abandons :

- Financier : 0
- Inconnu : 0
- Changement d'avis : 0
- Manque de temps : 0
- Entreprise en difficulté (redressement, dépôt...) : 0
- Démission dans l'entreprise : 0
- Licenciement : 0

**Taux d'abandon : 0%**



Taux de satisfaction 2021 : **8.7/10** [cliquez ici](#) pour plus de détails ou [Voir l'attestation](#)

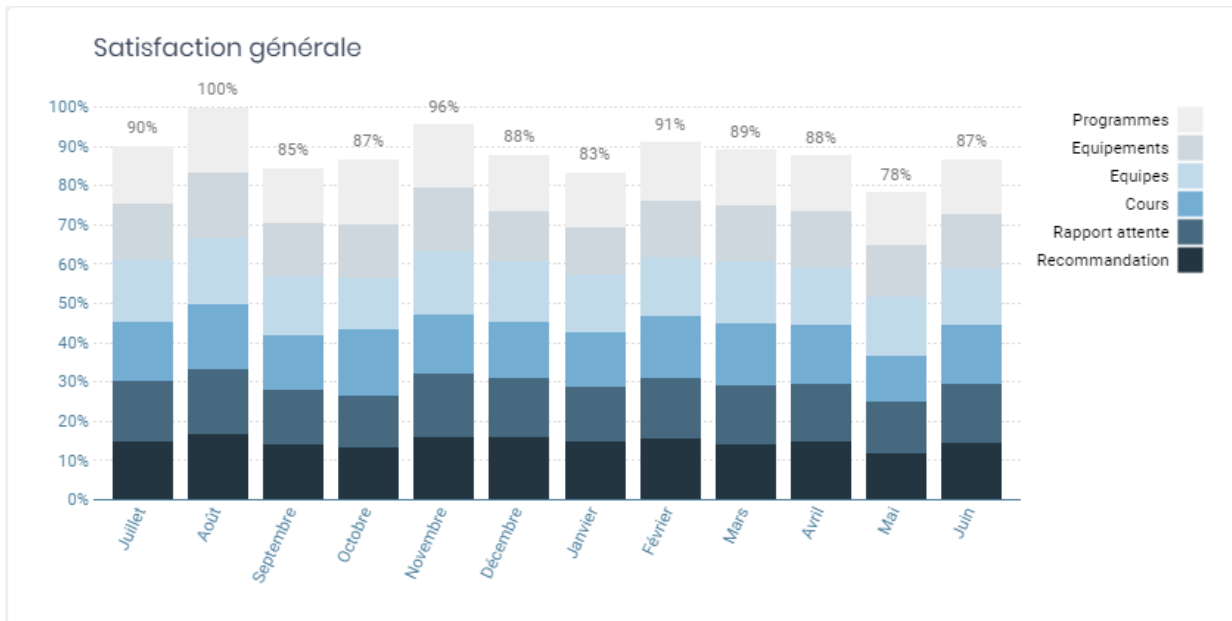

Nombre d'avis déposés en 2021 :

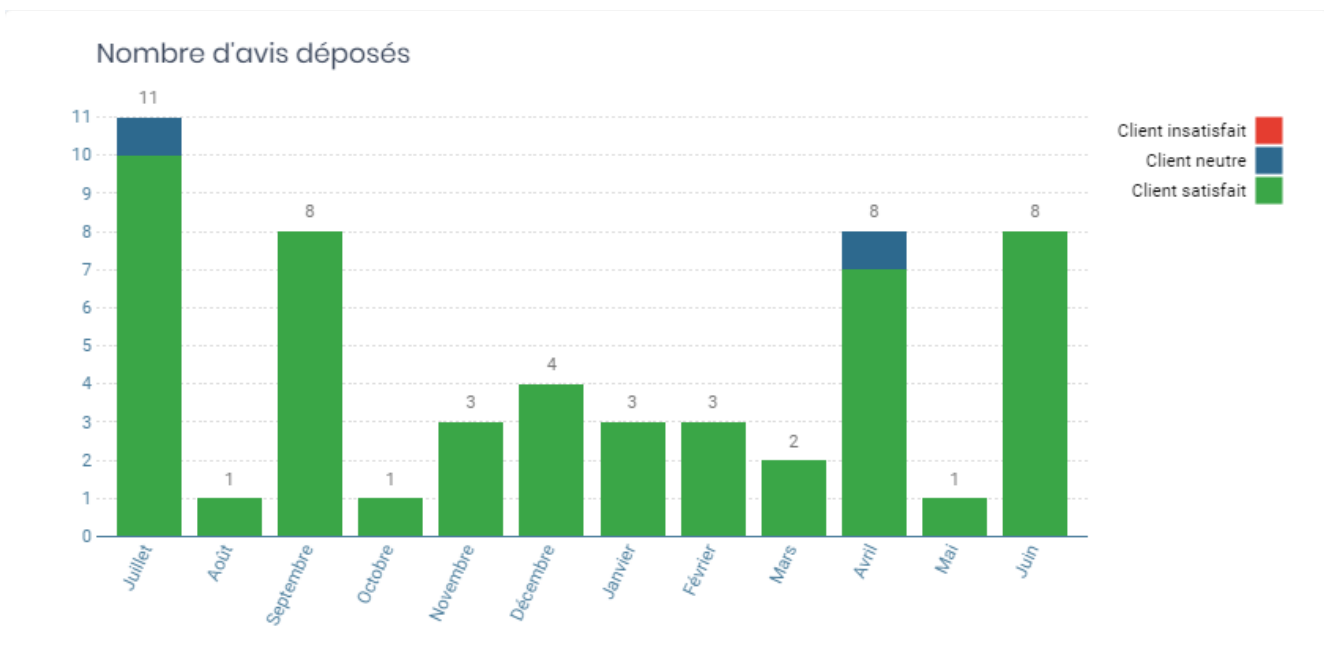

Taux de retour des enquêtes en 2021 :

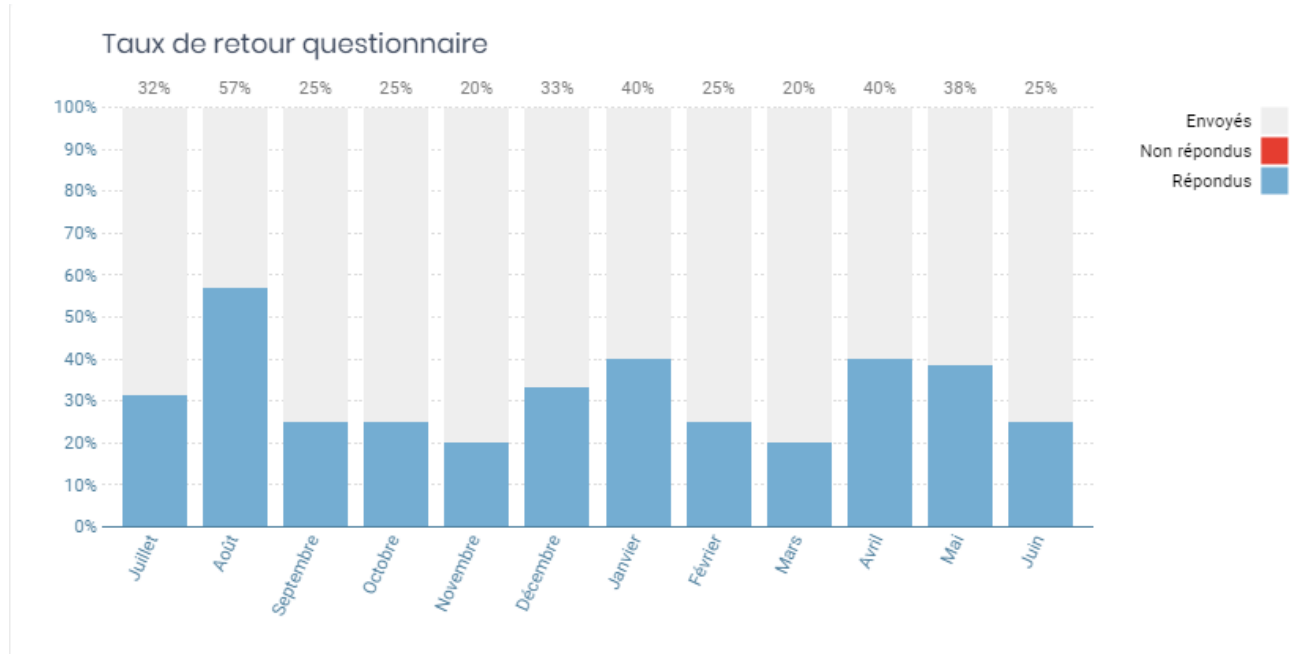

Votre note

**MAISON BLANCHE FORMATION**

 **8,8** /10

Nombre d'avis

**183**  
avis

Taux de recommandation

**90%**

Taux de retour

**30%**

Nombre de jours sans avis

**34**  
jours

Actions e-réputation

**Rien à signaler**

Demandes d'avis spontanées

**0**

Voir les demandes



## Vous souhaitez connaître la satisfaction sur une formation spécifique ?

Nos formations étant sur-mesure avec pour chacune, des formats spécifiques, n'hésitez pas à nous contacter sur [contact@maison-blanche-formation.fr](mailto:contact@maison-blanche-formation.fr) pour connaître le taux de satisfaction lié à la formation qui vous intéresse : langue, format (solo, groupe), type (inter, intra, immersion etc...)

## CERTIFICATIONS

### Tests certifiants administrés par Maison Blanche Formation en 2021

du 01/01/2021 au 31/12/2021				
niveau	TOEIC	BRIGHT	FLEX	Linguaskill
A1/A1+	0	10	5	0
A2/A2+	5	10	20	2
B1/B1+	4	5	30	0
B2/B2+	6	2	18	0
C1/C1+	0	4	0	2
<b>TOTAL 2021</b>	<b>15</b>	<b>31</b>	<b>73</b>	<b>4</b>

### TESTS CERTIFIANTS RÉSULTATS DE NOS CANDIDATS PAR NIVEAU CECR EN 2021

■ A1/A1+ ■ A2/A2+ ■ B1/B1+ ■ B2/B2+ ■ C1/C1+

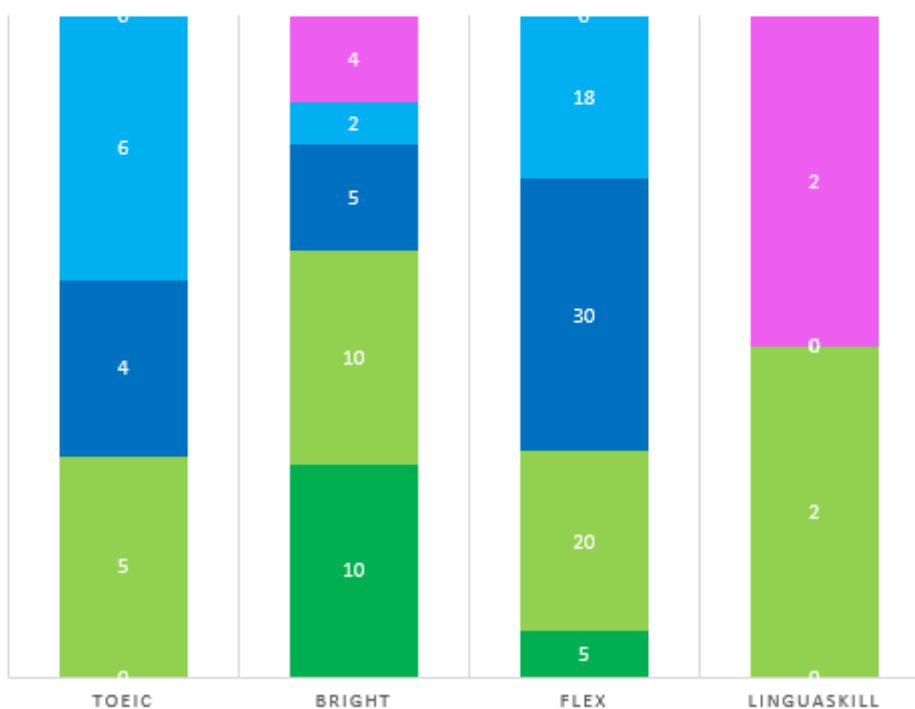

Sur le total des tests 2021 :                      12.20%                      25.20%                      59.35%                      3.25%

## Tableau des équivalences des résultats aux tests certifiants

### Equivalences Niveaux tests Certifiants

Ce tableau vous donne un aperçu global de votre niveau et ne saurait se substituer aux tests d'évaluations comparatifs.

CECR	ALTE	General description	Detailed description	Description française	Cambridge	IELTS	LINGUASKILL	BRIGHT	DCL	TOEIC L&R	TOEIC Bridge	TOEFL paper
A1	0.5	beginner	very limited	Découverte	x	2	100-119	0.5-1.4	x	10	80	350
A2	1	elementary	limited	Survie	Key english test	3	120-139	1.5-2	degree 1	225	120	400
A2+	1.5	pre intermediate	basic		x	4		2.1-2.4	x	255-549		450
B1	2	pre intermediate	threshold	Seuil	Preliminary English Test / Business English Certificate 1	4.5	140-159	2.5-3	degree 2	550	160	475
B1+	2.5	intermediate	modest		x	5.5		3.1-3.4	degree 3	605	x	525
B2	3	intermediate	independent	Autonomie	First Certificate in English / Business English Certificate 2	6	160-179	3.5-4	degree 4	785	x	550
B2+	3.5	upper intermediate	competent		x	6.5		4.1-4.4	x	786-900	x	575
C1	4	upper intermediate	good	Efficacité	Certificate in Advanced English / Business English Certificate 3	7	180+	4.5	degree 5	905	x	600
C1+	4.5	advanced	very good		x	8		4.6-4.9	x	945	x	625
C2	5	advanced	expert	Maîtrise	Certificate of Proficiency in English	9		5	x	990	x	650-680