

INDICATEURS CLÉS

Année civile 2019



Nombre de sessions de formation mises en place : 305

- 1- Nombre de sessions de formation inter-entreprises : 31
- 2- Nombre de session de formation intra entreprises : 274



Nombre de stagiaires formés : 377

Anglais :	294
Allemand :	30
Italien :	4
Espagnol :	8
Russe :	1
Chinois :	1
Français langue étrangère :	4
Japonais :	1
Flamand :	1
Autre :	33



Nombre d'heures de formation dispensées : 14170



Nombre d'annulations (avant démarrage) : 8

Cause des annulations

- Financier :
- Plus d'actualité : 3
- Changement d'avis :
- Manque de temps : 3
- Entreprise en difficulté (redressement, dépôt...) :
- Démission dans l'entreprise : 1
- Licenciement : 1
- Handicap ne permettant pas de réaliser la formation souhaitée



Nombre d'abandons (en cours de formation) : 1

Cause des abandons :

- Financier :
- Inconnu :
- Changement d'avis :
- Manque de temps :
- Entreprise en difficulté (redressement, dépôt...) :
- Démission dans l'entreprise :
- Licenciement : 1

Taux d'abandon : 0,54%



Taux de satisfaction : **8.7/10** [cliquez ici](#) pour plus de détails ou [Voir l'attestation](#)

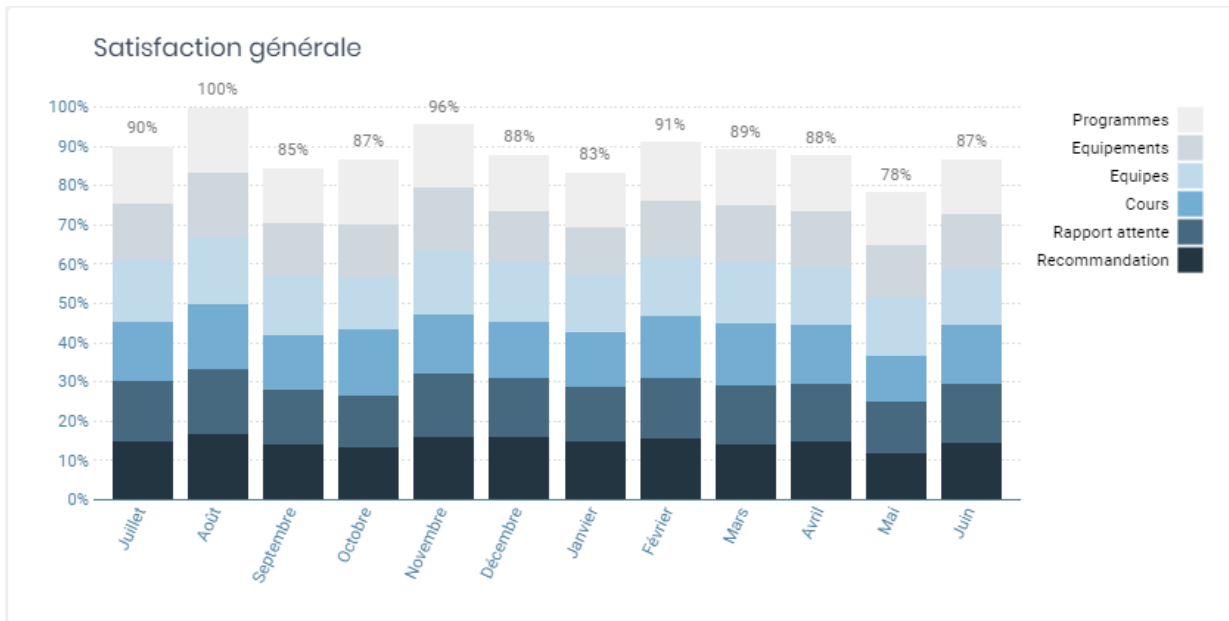

Nombre d'avis déposés de juillet 2019 à juin 2020 :

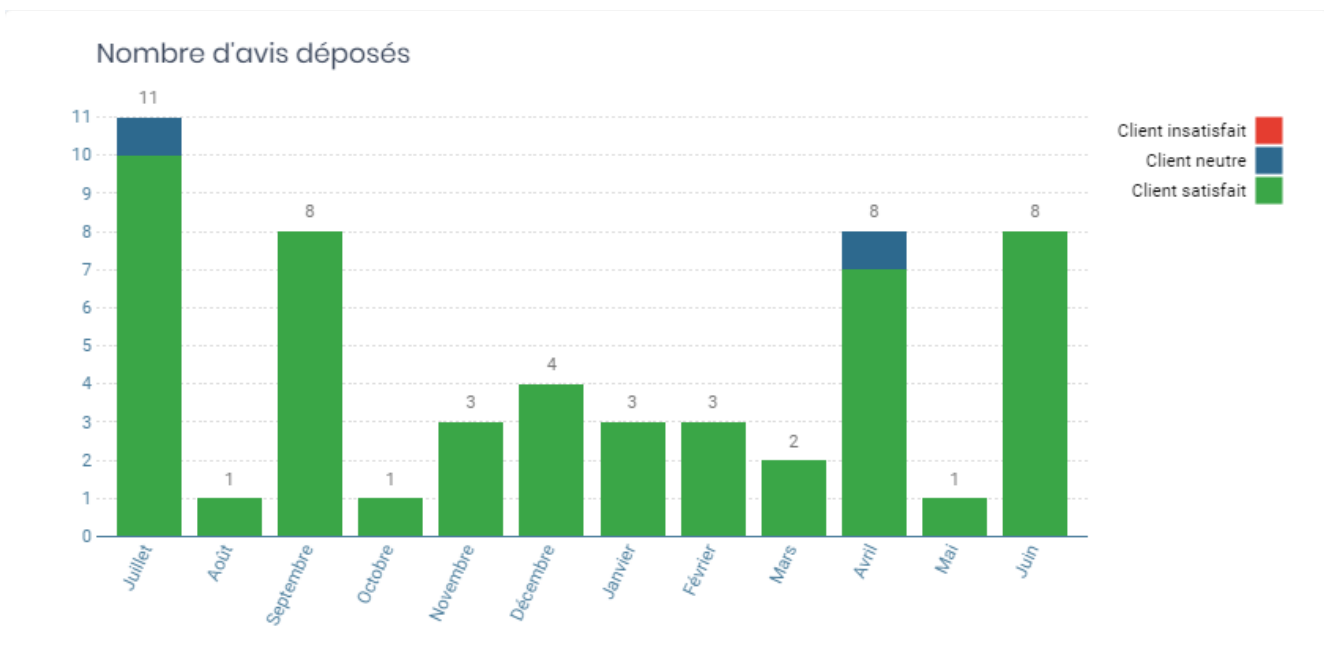

Taux de retour des enquêtes de juillet 2019 à juin 2020 :

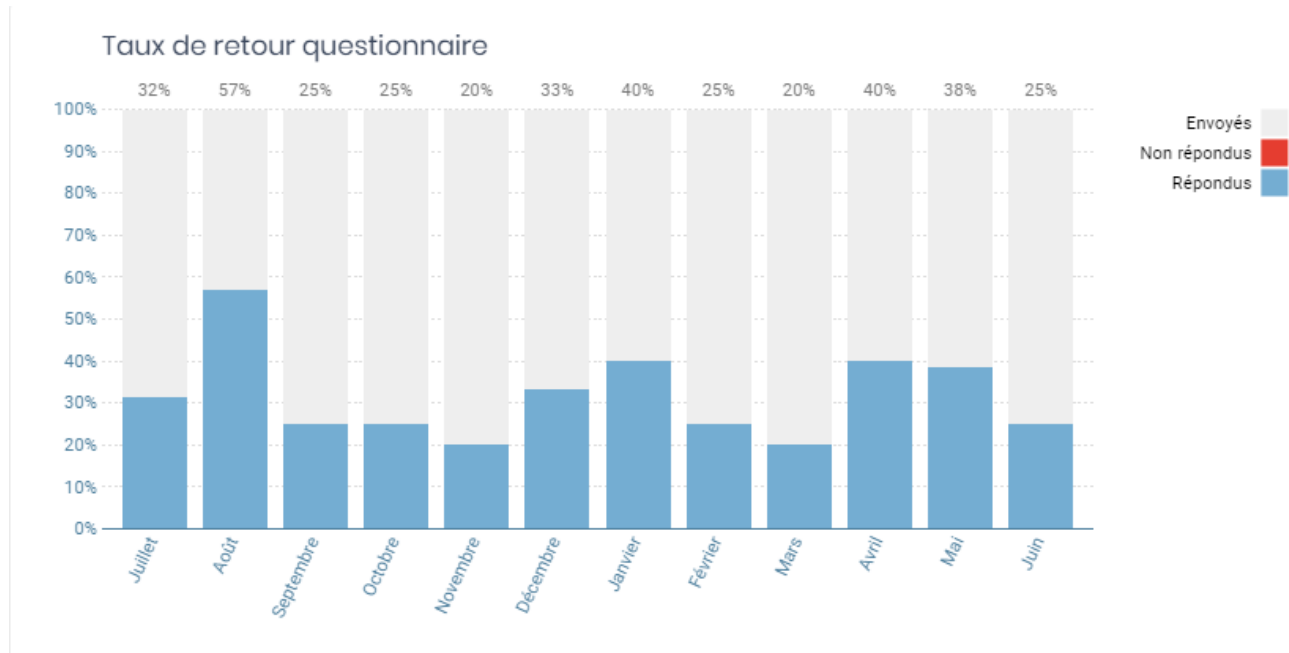

Vous souhaitez connaître la satisfaction sur une formation spécifique ?

Nos formations étant sur-mesure avec pour chacune, des formats spécifiques, n'hésitez pas à nous contacter sur contact@maison-blanche-formation.fr pour connaître le taux de satisfaction lié à la formation qui vous intéresse : langue, format (solo, groupe), type (inter, intra, immersion etc...)

CERTIFICATIONS

Tests certifiants administrés par Maison Blanche Formation en 2019

du 01/01/2019 au 31/12/2019

Niveau	TOEIC	BRIGHT	BULATS	Linguaskill General	Linguaskill Business
A1/A1+		45	3		1
A2/A2+	4	59	2	1	1
B1/B1+	5	39	3	1	3
B2/B2+	6	11	1	1	1
C1/C1+	1	13	0		1
Total	16	167	9	3	7

Total général de certificats administrés : 202

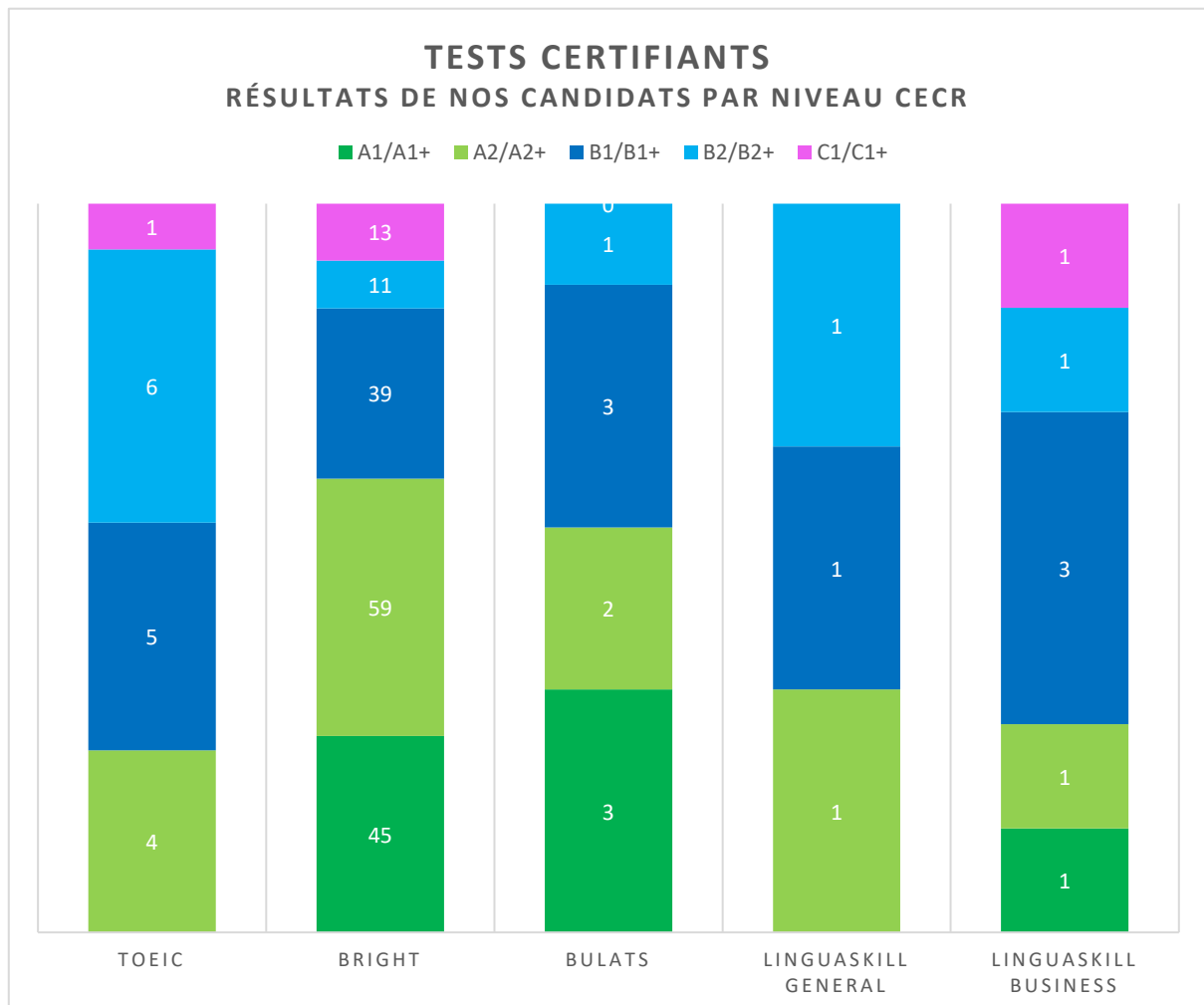

Tableau des équivalences des résultats aux tests certifiants

Equivalences Niveaux tests Certifiants

Ce tableau vous donne un aperçu global de votre niveau et ne saurait se substituer aux tests d'évaluations comparatifs.

CECR	ALTE	General description	Detailed description	Description française	Cambridge	IELTS	LINGUASKILL	BRIGHT	DCL	TOEIC L&R	TOEIC Bridge	TOEFL paper
A1	0.5	beginner	very limited	Découverte	x	2	100-119	0.5-1.4	x	10	80	350
A2	1	elementary	limited	Survie	Key english test	3	120-139	1.5-2	degree 1	225	120	400
A2+	1.5	pre intermediate	basic		x	4		2.1-2.4	x	255-549		450
B1	2	pre intermediate	threshold	Seuil	Preliminary English Test / Business English Certificate 1	4.5	140-159	2.5-3	degree 2	550	160	475
B1+	2.5	intermediate	modest		x	5.5		3.1-3.4	degree 3	605	x	525
B2	3	intermediate	independent	Autonomie	First Certificate in English / Business English Certificate 2	6	160-179	3.5-4	degree 4	785	x	550
B2+	3.5	upper intermediate	competent		x	6.5		4.1-4.4	x	786-900	x	575
C1	4	upper intermediate	good	Efficacité	Certificate in Advanced English / Business English Certificate 3	7	180+	4.5	degree 5	905	x	600
C1+	4.5	advanced	very good		x	8		4.6-4.9	x	945	x	625
C2	5	advanced	expert	Maîtrise	Certificate of Proficiency in English	9		5	x	990	x	650-680